



## CARDIO 365

"Cardio 365" es una propuesta de la **"Red Provincial de Salud"** para ofrecerles a los equipos del primer nivel de atención la posibilidad de acceder rápidamente a la consulta especializada ante situaciones de urgencias/emergencias cardiológicas.

De esta manera, a través de un teléfono de guardia permanente, pueden realizar interconsultas sobre problemas frecuentes en las guardias de los centros de salud (dolor de pecho, palpitaciones, dificultad respiratoria), permitiendo la interacción entre el médico/enfermero que recibe inicialmente al paciente y el cardiólogo de guardia, para resolver las dificultades diagnóstico-terapéuticas de cada caso particular.

Esta herramienta cuenta con la posibilidad de enviar digitalmente una planilla con los datos del paciente, sus signos vitales, antecedentes personales y motivo de consulta, sumado al electrocardiograma pegado ordenadamente como muestra la planilla "Ad Hoc", para, una vez evaluado por el especialista, realizar las recomendaciones y sugerencias oportunas que guíen el manejo inicial.

Enviamos el protocolo y ponemos a disposición de ustedes los números telefónicos que están operativos.

**ATENCIÓN:** Los datos enviados por Uds serán registrados en la mencionada planilla y posteriormente procesados en el Ministerio de Salud para obtener información de calidad y también completar su carga en el Sistema Informático de Administración Hospitalaria (SIS).

Santa Rosa, La Pampa. Abril 2024

SOLICITANTE
<ul style="list-style-type: none"> <li>• Profesional:</li> <li>• Localidad:</li> <li>• Teléfono:</li> </ul>

PACIENTE
<ul style="list-style-type: none"> <li>• Apellido:</li> <li>• Nombres:</li> <li>• Edad:</li> <li>• DNI:</li> <li>• Obra Social</li> </ul>

FACTORES DE RIESGO
<input type="checkbox"/> Diabetes <input type="checkbox"/> Tabaquismo <input type="checkbox"/> Dislipemia <input type="checkbox"/> Hipertensión

PRESIÓN ARTERIAL
 <ul style="list-style-type: none"> <li>• mm/Hg</li> </ul>

ANTECEDENTES
<input type="checkbox"/> Infarto Agudo de Miocardio <input type="checkbox"/> Insuficiencia Cardíaca <input type="checkbox"/> Angioplastia/ Cirugía de Revascularización

FRECUENCIA RESPIRATORIA
 <ul style="list-style-type: none"> <li>• rpm</li> </ul>

MEDICACIÓN HABITUAL
<input type="checkbox"/> Aspirina <input type="checkbox"/> Clopidrogel <input type="checkbox"/> Anticoagulantes <input type="checkbox"/> Betabloqueantes <input type="checkbox"/> Antiarrítmicos <input type="checkbox"/> Estatinas

SATURACIÓN OXÍGENO
 <ul style="list-style-type: none"> <li>• % Sat O2</li> </ul>

CONSULTA	(A) DOLOR TORÁCICO	<input type="checkbox"/> ANGINA TÍPICA <input type="checkbox"/> ANGINA ATÍPICA <input type="checkbox"/> DOLOR NO CORONARIO	HORA COMIENZO DOLOR
	(B) DIFICULTAD RESPIRATORIA	<input type="checkbox"/> DE ESFUERZO <input type="checkbox"/> PROGRESIVA <input type="checkbox"/> DE REPOSO	
	(C) PALPITACIONES	<input type="checkbox"/> AISLADAS <input type="checkbox"/> SÍNCOPE/ PRESÍNCOPE	

### ANGINA TÍPICA

**Cumple con 3 de las siguientes características:**

- Malestar retroesternal de duración y tipo característicos
- Causado por ejercicio o estrés emocional
- Cede con reposo y/o nitroglicerina

### ANGINA ATÍPICA

- Cumple con 2 de las características citadas

### DOLOR NO CORONARIO

- Cumple con 1 o ninguna de las características citadas

## DOLOR TORÁCICO AGUDO

### **DOLOR SUGESTIVO DE ORIGEN CARDÍACO (ANGINA TÍPICA):**

Opresión torácica retroesternal, quemazón o pesadez, ocasionalmente irradiado

al cuello, mandíbula, epigastrio, hombros o brazo izquierdo. Suele aumentar en

los primeros minutos. Desencadenado por el ejercicio, tiempo frío, aunque lo más

habitual es que se produzca sin desencadenantes obvios. Con frecuencia acompañado con disnea, debilidad, náuseas y vómitos.

### **DOLOR NO CARACTERÍSTICO DE ISQUEMIA (DOLOR NO CORONARIO):**

- Dolor pleurítico: agudo o punzante provocado por los movimientos respiratorios o la tos.
- Localización principal o única del dolor en el centro del abdomen o en la región abdominal inferior.
- Dolor que puede localizarse con la punta del dedo, especialmente sobre la punta ventricular izquierda.
- Dolor provocado con el movimiento o por la palpación de la pared torácica o los brazos.
- Dolor constante que persiste durante muchas horas.
- Dolor que se reproduce con la palpación.
- Episodios de dolor muy breve que dura unos pocos segundos o menos.
- Dolor que se irradia a extremidades inferiores.

### **EQUIVALENTES ANGINOSOS:**

Dolor mandibular o de hombro, en ausencia de dolor torácico o disnea, náuseas o vómitos, y diaforesis. Es más común el dolor atípico en mujeres, personas mayores, y diabéticos.

### **REGISTRAR EN DOLOR TORÁCICO:**

Aparición, Localización, Intensidad, Concomitantes, Irradiación y Atenuantes ("ALICIA").

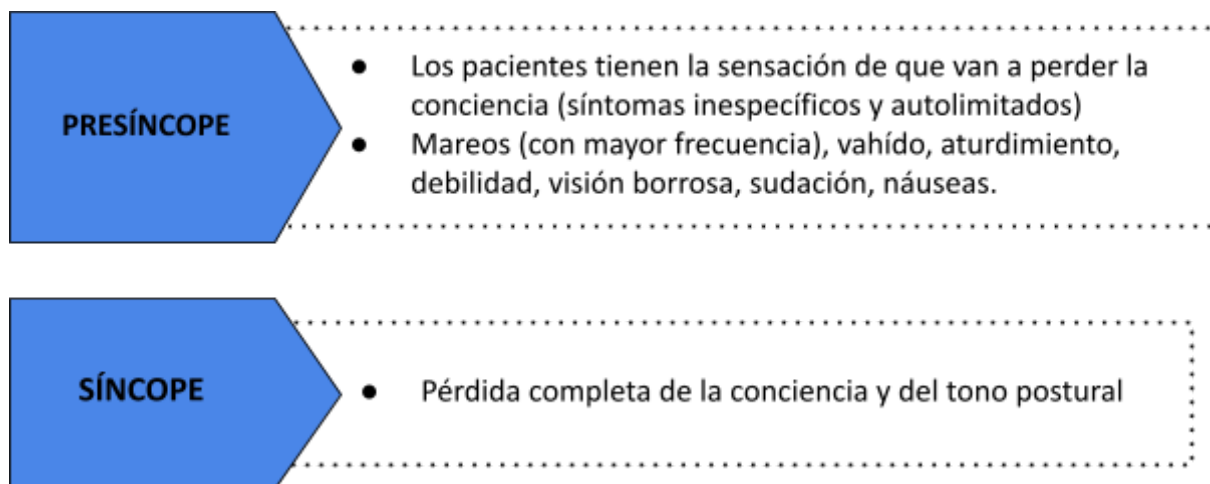

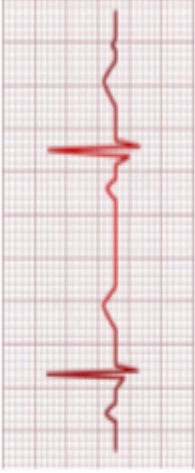

**DI - DII - DIII**

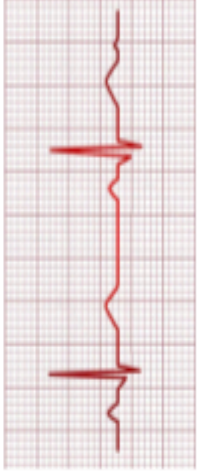

**aVR - aVL - aVF**

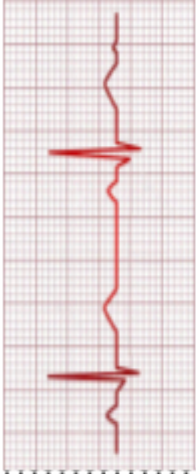

**V1 - V2 - V3**

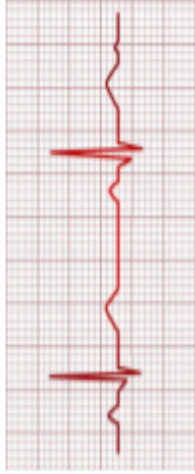

**V4 - V5 - V6**